10GBASE-T対応 UTPケーブル
Cat.6A(24AWG)200m巻
UTP-C6A-(S) 24AWG×4P



周波数帯域500MHzまで対応

加工性が大幅に改善 **細径化・リーレックス梱包採用**

パーマネントリンク配線長80mの性能実現

品名	UTP-C6A-(S) 24AWG×4P
梱包条長	200m
梱包形状	8の字巻き(K-COIL)
仕上外径	内部外径:5.6mm
	外部外径:7.1mm
シース色	薄青・青・白・赤・黄・黒(6色)
レングス・マーク	1m毎(200m→0m)
梱包寸法	410×410×255mm
概算質量	12kg

UTP-C6A-(S)のStrongポイント!

ポイント①
Small diameter
(細径)

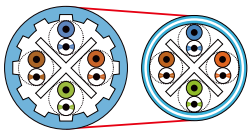

従来よりも外径を約14%細くし、リーレックス巻梱包を実現。
引き出し易さ、取り回しを非常に向上したケーブルです。

◆使用保証長
パーマネントリンク最大長:80m
チャンネルリンク最大長:90m

ポイント②
Shield
(シールド)

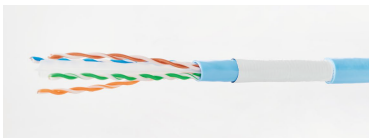

独自開発したPAPテープを使用し、エイリアンクロストークに対し、優れた性能を実現します。
テープ名:遮蔽用PAPテープ

ポイント③
Speedy
(スピーディー)



プラグコネクターは、フィールド施工型・簡易圧着型の2種類があります。圧着型は、ディバイダーを組み込んだ3ピース構造で安定した通信性能を確保できます。

※各種部材のご紹介は裏面に記載がございます。

ポイント④
No Stress
(ストレスフリー)





↑補強材

ケース取穴の裏面に補強材を追加しております。
持ち運びでのケース破損を減らし、作業ストレスを軽減します。

お見積り
お問い合わせ

WESTONE ウエストン株式会社
Realize ～未来を創造する～
〒761-0705
香川県木田郡三木町井上817-1
mail : info@westone.kagawa.jp
web : https://westone.kagawa.jp

本社(香川) 087-802-7272
東京オフィス 03-6428-6544
大阪オフィス 06-6379-5330

FOME

HP



■内部シースでの成端加工方法

内部シースは、5.6mmと細径のため、曲げを必要とする施工環境で非常に便利です。

取扱説明書

3ピース構造　専用工具（CT-RK45）の使用で加工性が大幅に改善。

■型番:RK-RJ45HDB-C6A
■販売ロット:100個/袋
▼成端仕様
芯線導体:26～24AWG
絶縁外径:0.7～1.00mm
ケーブル外径:5.0～6.0mm

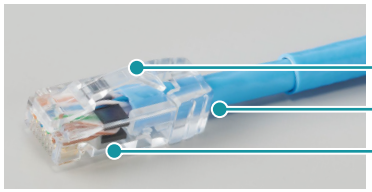

特 徴

❶プラグは、への字ラッチ形状を採用。
❷ショートブーツのため、全長3.1mmと非常にコンパクト。
❸ディバイダーが黒色のため、目視確認可能。

安心 安全 簡単

プラグ圧着と芯線切断が一発でOK

替え刃 2枚 同梱





■型番:CT-RK45
■販売ロット:1丁



1.挿入



2.圧着&切断



3.完成

特 徴
●加工時に芯線がプラグを貫通することにより、ケーブルの撚り戻りを最小限にできます。
●貫通式のため芯線の配列の確認が可能な為、加工時の配線ミスを低減できます。

工具不要

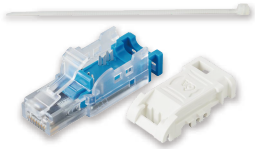

■型番:KT-RJ45FDT-C6A
■販売ロット:1個/袋
▼成端仕様
芯線導体:26～23AWG
絶縁外径:0.8～1.20mm
ケーブル外径:6.0～8.5mm

特 徴
●外部シースで成端加工するフィールド施工コネクターです。
●最大で外径8.5mmのケーブルに適用。
●専用工具が不要で、組立時間を短縮でき成端加工が容易。
●最大5回までの再成端が可能です。
●MPTL配線に最適なプラグです。

取扱説明書

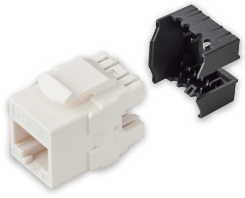

■型番:KT-MJ-C6A
■販売ロット:1個/袋
▼成端仕様
芯線導体:26～23AWG
絶縁外径:0.7～1.20mm
ケーブル外径:5.0～7.5mm

特 徴
●コンパクト設計(奥行32.5mm)となっており、施工性に優れております。
●ケーブル引込口は垂直・左右両方向より引き出し可能。
●JISプレートと接続して使用可能です。
※注意 1.ケーブル押込工具には110打込み工具が必要です。
2.JISプレートは販売しておりません。

取扱説明書



■型番:KT-MJ-C6A-KIT(※※)
■販売ロット:10個/ケース
(※※)
PW(ピュアホワイト)
CW(セラミックホワイト)
GY(グレー)
BK(ブラック)



PW(ピュアホワイト)　CW(セラミックホワイト)　GY(グレー)　BK(ブラック)

特 徴
●JIS規格プレート適合のキットとなります。
●全4色のカラーバリエーション。
●重力落下式シャッタのため、埃の侵入から保護します。
※110打込み工具は1箱(10個入り)に対し、1個同梱されています。



110打込み工具

関西通信電線株式会社
KANSAI TSUSHIN DENSEN CO.,LTD.